朝鮮日報
發行兼編輯人 方應謨 / 主筆 / 印刷人
發行所 朝鮮日報社
電話 編輯局(2) 3286 4692 / 營業局(2) 3384 3315 4693
定價 一個月 六百圓

對韓軍援繼續緊切

무쵸大使 美國會에 要請釋明

12億對外軍援案에 拍車

【워싱톤十日發USIS特電】駐韓美國大使「무쵸」氏는 十二億二千二百五十萬弗의 相互防衛援助計劃二年度資金通過를 要請하는 美國會에 對하여 其中韓國에 關한 美政府의 立場을 說明하는 聲明書를 提出하였는데 그 內容은 다음과 같다

(一) UN의 內外를 通한 大韓民國政府支援
(二) 安定된 經濟와 自給自足體制를 完遂코자 하는 經濟援助
(三) 精力的인 情報 및 教育에 關한 計劃
(四) 軍事援助를 通하여 韓國國軍에 對한 軍事援助

大韓民國에 對한 軍援의 緊要性은 公然히 韓國의 破壞를 期하고 있는 侵略的인 共產政權과 蘇聯指令下의 對敵으로서 生기는 問題이다 그리고 獨立民主國家로서의 大韓民國의 繼續的 存立을 威脅하는 內外的 安定保障의 深刻한 問題에서 抽出되는 것이다

世界大反共計劃의 要素

八個國美大使 國會에 陳情

【워싱톤十日發UP合同】駐韓美國大使「존・무쵸」氏를 包含한 八名의 美國大使는 二億二千二百五十萬弗의 對外武器援助 계획에 對하여 美國上下院外交及軍事委員會에 報告書를 提出하였다

軍事援助 出法案 美上院一條項修正

【워싱톤九日發AFP】上院外交軍事合同委員會는 上院議員數名의 批判에 對하여 軍事援助計劃 第二年度基金支出法案의 一條項을 修正하기로 되었다

共同步調에 努力

趙素昂氏記者會見談

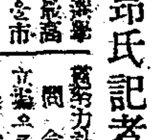

北韓提議를 打診?

韓委連絡人礪峴向發

國聯韓委에서는 지난 九日午後 議長「제이므」氏의 召集으로 第二十八次全體會議를 開催하고 同八、九日의 平壤放送을 通하여 北韓側에서 提議한 南北韓의 平和的統一에 關한 放送內容을 檢討하고 十日午前十一時 連絡人으로서「계이머드」氏와 韓人通譯官「李元」氏가 「짚」車로서 礪峴方面으로 向發하였다

聲明書 (要旨)

社說

欺瞞術策을 直視하라

五月三十日總選擧가 內外國人注視下에 無事히 終了된 것을 알게된 北傀는 國民의 拒否에 遭遇하여 ...

UN技術援助會議

韓國等准會員國參加

蘇、東獨民政移管

單獨媾和推進을 劃策

【베를린十日發UP合同】蘇聯은 蘇聯占領下의 東獨政府에 民間業務를 移管하였다 ...

暴徒鎭壓特別法規 越南主席九日署名

【사이곤九日發AP合同】越南國主席「바오다이」氏는 越南國內의 共產暴徒鎭壓特別法規에 九日밤 署名하였다

外換競賣는 當分繼續

崔財務長官會見談

平和指向의 成功을 期待

中代表問題不遠解決

리—總長記者會見

【뉴욕十日發USIS】UN事務總長「리」氏는 九日 ...

韓比「버터」協定

通商使節團比에 提案

【마닐라十日發UP合同】...

輸入計劃擴張

商工部와 企劃處서 協議

日警朝聯建物沒收

【東京十日發UP合同】

十日東京으로 豫定

參謀學校長金少將

陸軍部隊長級異動

日再教育案決定

유네스코合同會서

完州乙區開票再審

道委의 單獨處事

리總長과 會談

로무로氏向美

美國防長官一行

東亞察이 日程

蘇「베」中將左遷?

美英側과 接近嫌疑

英國民은 左傾不願

「처」保守黨首演說

中共臺灣進攻決意

對越南美軍援

軍用機20臺곳發送

人事往來

八面鋒

國旗・優勝旗・印入手巾 其他旗類一切

和信百貨店 4층 旗類部 서울鍾路

教材★正音社版

★既刊冊의 定價에 약간 變動이 있읍니다 새定價대로 發賣하오며 이미 配本된것도 新定價로 改算하겠나이다

著者	書名	價
崔允植	중등수학·1	價四三〇圓
崔允植	중등수학·2	價四三〇圓
崔允植	중등수학·3	價三八五圓
崔允植	중등수학·4	價六七五圓
崔允植	중등수학·5	價六九〇圓
崔允植	중등수학·6	價三〇〇圓
李富星	이웃나라 지리	價四三〇圓
鄭洪憲	먼나라 지리	價四一〇圓
李崇寧・洪以燮	우리나라 지리	價三七〇圓
李箕燮	自然還境과 人類生活	價四二〇圓
金聖七	우리나라 역사	價五八五
洪以燮	이웃나라 역사	價五三五
金廷鶴	먼나라 역사	價四七五
吳璋煥	우리나라文化史	價五〇〇圓
崔臣海	人類界	價二九〇
趙福成	動物界	價二八〇圓
鄭台鉉	植物界	價三〇〇圓
崔鉉培	중등 말본	價二五五
崔鉉培	고등 말본	價三九〇
張志暎	옛글	價四二
金思燁	國文學史	價五〇〇
鄭亨容・孫洛範	國文學選(上)	價五〇〇
鄭亨容・孫洛範	國文學選(下)	價五〇〇圓
金聖泰	中等樂典	價二七〇
任東爀	合唱曲集	價五〇〇
崔近植	心理學概論	價二九五
崔近植	教育學概論	價六〇〇
金泰午	美學概論	價七〇〇圓

치질 전문 美明宣肛門科 電話光化門(2)七八七〇

板유리 都散賣 朝鮮琉璃工業株式會社

米穀競賣中止
一合五勺式放出繼續

매일 一천五십석씩의 백미를 서울시내에 배급하는 한편 보리와쌀의 경매를 실시함으로서 쌀값의안정을 꾀하려던 당국의기가조절책에 [illegible] 까지기어오른 쌀값문제에 새방안을 세우고자 관계각부장관이 누수회의를하고있다한 [illegible] 경매는 중지하기로 결정하였다한다 그리고 三증배외에 서울시민七十만명에게 매일 一홉五작씩 배급할것인바 [illegible] 이를계기로 방출미수량도 [illegible] 지모른다고한다

濟州道復興費 廿二億을融資

사회부에서는 제주도(濟州道)에대한 산업부흥자금으로 二십二억九천만원을 정부에서 보증대부하기로 결정하고 오는七월부터 제출키로되었다한다 그런데 그내용을보면 지난四二八一년四월에 발생하여 약一년三개월동안에 계속된 제주도 소요사건은 二만九천七백二명의 인명을 살해시켰을뿐아니라 주택(住宅) 공공건물(公共建物)의 소실및 각시설 [illegible] 그런데 그중十一억一천八십만원은 농축(農畜) 四억四천五백만원은 수산(水産) 五억八천二백만원은 임산(林産) 九천二백만원은 상공(商工)으로 할당되어있다

외국통화를취급하게되었다 ▲외국전보취급확장(外國電報取扱擴張)에 대하여 七월一일부터 개성(開城) 청주(淸州) 마산(馬山) 진주(晋州) 등 五개소에서 외국전보취급을 개시하게되었다

砲艦三隻을購入
七月中旬頃에到着

[illegible] 국방부에서는 「로버—스」 준장의 주한미군사고문단장 사임에따라 그공로를 찬양하는의미에서 명예소장훈장과 공로훈장을수여하기로 되었다 하는데 [illegible]

「로」准將에 功勞勳章贈與

外國通信問題에 美遞信次官談

高級將校輪番으로 海外서軍事學研究

獨立運動記念碑
塔洞公園에建立計劃

애국의 [illegible] 獨立 [illegible] 三·一독립운동기념비 건립추진위원회에서는 [illegible]

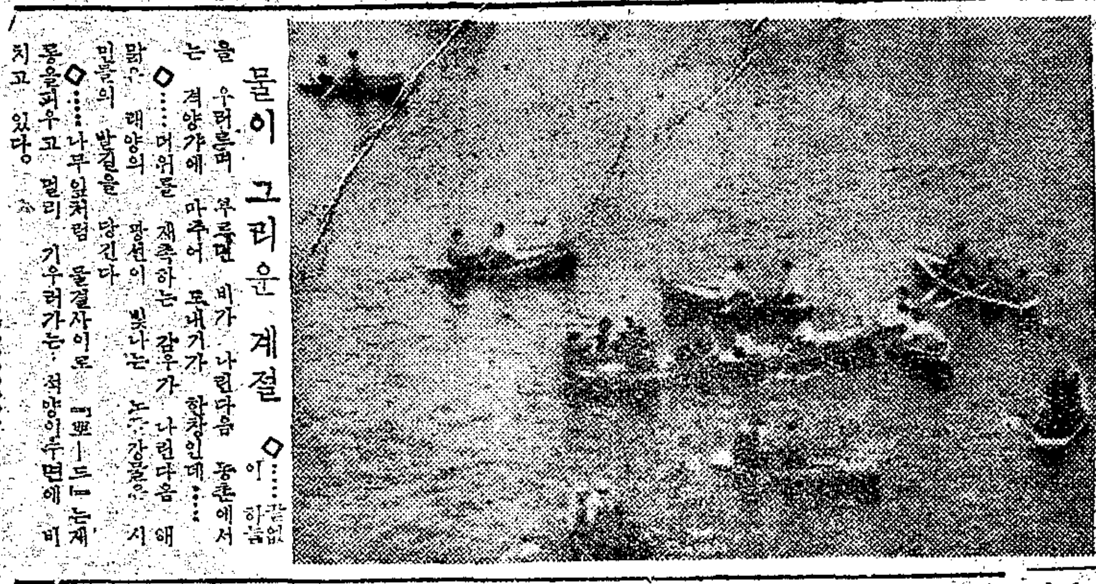

李大統領談話
糧穀問題는緊迫 民間의協力을要望

물이 그리운 계절 ◇

拷問을없애라
白內務長官談話

情報員證은不發行 軍報道課서警告

밤사이에火災二件

謀略을粉碎하자
北韓放送에蔡少將談

男女共學을反對
女醫大生들의大氣焰
定員不足·男學生增募說로騷動

未消化國債六億餘
以前割當者에再配付

列車脫線死亡者 身元은未判明

仁川에自殺兩件

醫療施設擴充
『유니셉』事業費通過

法務部人事異動

民愛靑團長을送廳

沒收軍服返還
夏軍服은繼續團束

樂壇의名指揮 林元植氏招請

金明東議員再拘束
二審서一年半求刑

岐路에선彩雲水組 緊急措置를懇望

可憎한詐欺師들

女子間諜金壽任에 十三日高等軍裁

駐屯部隊를歡送

日氣豫報

選豫球蹴徒學서울 — 12日부터城東原頭에

城南·昌德各優勝
中等送球서울市豫選大會

▲男中部決勝戰
城南 6 (1—0, 5—3) 3 中央

▲女中部決勝戰
昌德 2 (2—0, 0—0) 0 首都

中等排球서울市豫選準決勝

▲男中部準決勝
京東 2 (21—15, 21—13) 0 京畿
普成 2 (21—9, 21—13) 0 景福

▲女中部準決勝戰
德成 2 (21—15, 21—11) 0 東明
塔花 2 (21—16, 17—21, 21—12) 1 淑明

中等籠球培材優勝

培材 44 (17—9, 27—20) 29 城東

連載小說 暖流 (103) 廉想涉作 金熊超畵

재출발 (一)

비타민 B1 最高峰 지아민

胃腸强化·病菌防止 丹補蔘 口中殺菌·館煙에도

化粧品 都賣 大昌洋行 서울市忠武路四街三三 電本局(2)二四八六番

늑막염 神에効藥은 慈母(자모) 서울市鍾路區寬勳洞一二二 大東醫藥硏究所

活命水 救急 胃腸藥 效能 製造元 同和藥房

學級增設生徒募集 ◎正規中學(四年制) 晝夜各六○名 ◎速成中學(四個月修了) 第一學年 晝間男女六○名 願書마감 六月十二日 東和中學

謝禮 今般施行한 總選擧에있어서 龍山乙選擧區에 有權者各位와 平素知己諸氏의 絕大하신 聲援이있었음에도不拘하고 生의 不德한所致로 各位의 期待에 보답하지 못하였음을 謝過하오며 檀紀四二八三年六月五日 明濟世白 各位

競賣廣告 一、하레 三十八年式 싸이드카 一臺 一、빅구 三十三年式 大型乘用車 一臺 一、시보레 三十八年式 下廻付 트럭 一臺 東新自動車株式會社

學生帽子 製造·都散賣 旣成品在庫豐富 團體註文歡迎 京城製帽店

辯護士 李熙迪法律事務所 親切叮嚀 刑事·民事取扱

咸北吉州人金英俊氏 六月六日下午二時半於서울大學醫院第三外科十號室에서 別世茲以訃告 檀紀四二八三年六月十日 友人代表 趙徹

이크! 注意하자!! 醫藥品選擇에 信賴되는藥 京城新藥社, 이,마—크

謹告 敬啓 日益淸榮하심을 仰賀且祝하오며 平素格別한 愛顧를 拜蒙하와 感荷不已이옵나이다 就白 今番韓國銀行法의 施行에따라 多年間愛顧하여주신 朝鮮換金銀行의 機能은 一切韓國銀行外國部에 繼承하기로되여 朝鮮換金銀行의 資產및 負債一切을 來六月十二日字로 韓國銀行에 移讓하기로되였읍니다 따라서 移讓되는 外換및 預金貸出去來는 同一한 條件으로 諸位의 便益을 圖謀하고저 從前約定과 同一히 韓國銀行外國部에서 取扱하기로되였아오니 繼續하야 朝鮮換金銀行이 發行한 預金證書、預金通帳、當座手票帳、當座入金帳等은 當分間 그대로 使用키로하오니 去來先諸賢에 秋毫의 支障이 없도록 萬全의 準備를 完了하였아오니 從前과 다름없이 韓國銀行外國部를 愛顧하여주시옵기를 茲以謹告하나이다 追而 韓國銀行外國部는 朝鮮換金銀行을 承繼하오니 併而諒知하시옵기를 仰望하나이다 檀紀四二八三年六月十日 朝鮮換金銀行 總裁 具鎔書 韓國銀行 總裁 具鎔書